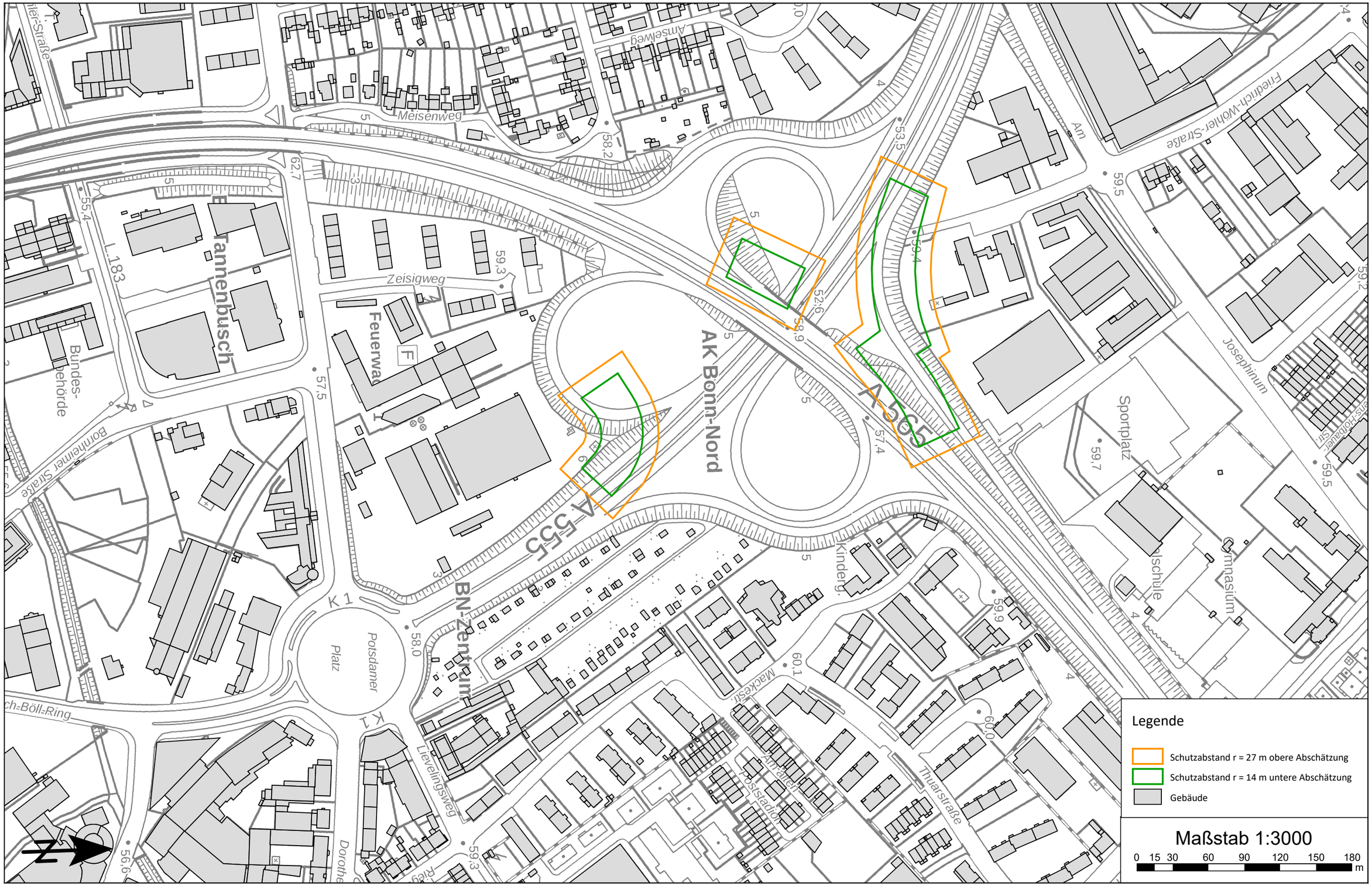Schutzabstände für Vibrationsrammarbeiten zur Einhaltung der Anhaltswerte der DIN 4150-3